Vignobles de l'Hermitage

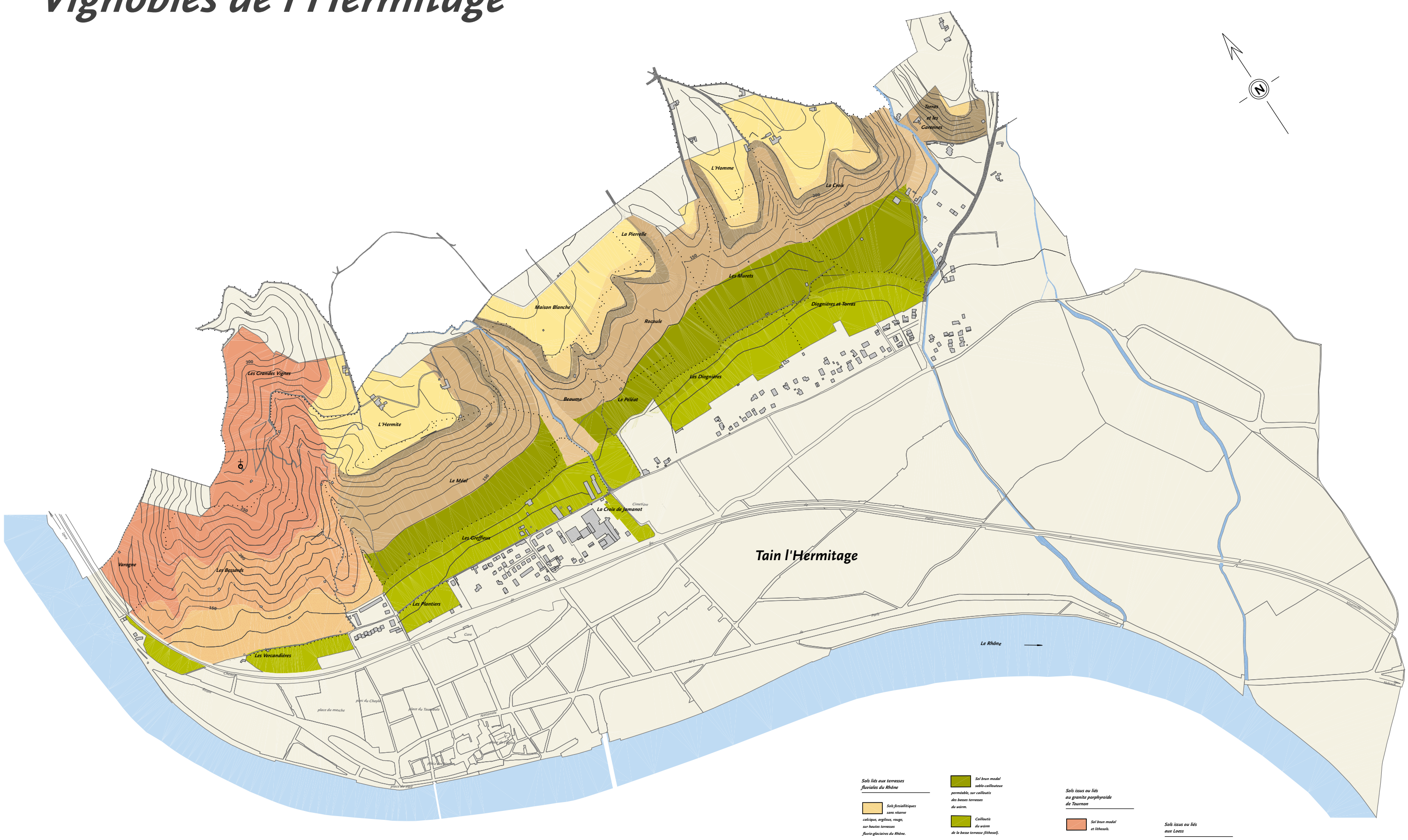

Sols liés aux terrasses fluviales du Rhône

- *Sols fersiallitiques sans réserve calcique, argileux, rouge, sur hautes terrasses fluvio-glaciaires du Rhône.*
- *Cailloutis des hautes terrasses du Rhône souvent consolidés en poudingue.*
- *Sol calcaire sur colluvions des hautes terrasses du Rhône, à galets de calcaire quartzites et rares cristallins.*
- *Sol brun modal sablo-caillouteux perméable, sur cailloutis des basses terrasses du würm.*
- *Cailloutis du würm de la basse terrasse (lithosol).*
- *Sol brun calcaire argilo-limoneux sur limon argilo-sableux des niveaux supérieurs d'alluvions récentes.*
- *Sable brun, sableux grossier sur niveaux graveleux ou cailloutis d'apports locaux.*

Sols issus ou liés au granite porphyroïde de Tournon

- *Sol brun modal et lithosols.*
- *Sol brun modal sablo-graveleux peu épais avec fragments aréniques (40-60 cm).*
- *Sol brun modal sablo-graveleux avec fragments aréniques sur colluvions aréniques plus épais (60-100 cm).*

Sols issus ou liés aux Loess

- *Sol brun-jaunâtre, profond, de limon sablo-argileux à poupées calcaires.*
- *Sol brun-jaunâtre, profond, de limon sablo-argileux à inclusions d'arène granitique.*

Limite Lieu-dit

Limite commune

Réalisation cartographique :
M. Mandier Pierre, Professeur de géomorphologie, Université Lumière de Lyon 2
M. Dunogier Jacques, Géomètre Expert Foncier D.P.L.G, Tournon

Reproduction interdite

Echelle 1/5000